

MEDIA INFORMATIONEN 2019



DER WEG ZUM KUNDEN FÜHRT ÜBER DIE LZ MEDIEN

Preisliste Nr. 65: gültig ab 1. Januar 2019 www.lebensmittelzeitung.net/mediadaten

UNSER MEDIENPORTFOLIO

PRINT



DIGITALE KANÄLE

DESKTOP

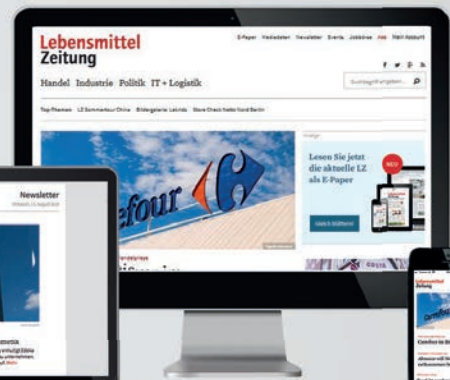

NEWSLETTER



MOBILE



E-PAPER



Alle Informationen rund um die LZ Medien finden Sie unter:
www.lebensmittelzeitung.net/mediadaten

LZ	ET	AS*	Sortimente	LänderReports	Schwerpunkte und Messethemen	Termine Messen und Ausstellungen
direkt 1	02.01.	07.12.	Tiefkühlprodukte / Convenience / Vegane und vegetarische Produkte / Süßwaren		Spezial: Süßer Stern - Die Gewinner	
1	04.01.	21.12.				
2	11.01.	28.12.			Schwerpunkt Internationale Grüne Woche AS: 16.11.	
3 Copytest	18.01.	08.01.	Wasch-, Putz- und Reinigungsmittel I			Marca / Bologna 16.01. - 17.01. Internationale Grüne Woche / Berlin 18.01. - 27.01.
NONFOOD trends 1	18.01.	30.11.				
4	25.01.	15.01.	Süßwaren I (Vorfeld ISM)		Internationale Grüne Woche / Messe-News	LZ Open / Berlin 23.01. - 24.01. ISM / ProSweets / Köln 27.01. - 30.01. Christmasworld + Floradecora / Frankfurt 25.01. - 29.01. Paperworld + Creativeworld / Frankfurt 26.01. - 29.01.
5	01.02.	22.01.	Bio (Vorfeld Biofach)		Schwerpunkt Frische und Frische-Logistik inkl. Fruit Logistica Vorschau AS: 15.01. ISM Messe-News Christmasworld / Paperworld / Creativeworld Messe-News	Spielwarenmesse / Nürnberg 30.01. - 03.02.
direkt 2	01.02.	11.01.	Süßwaren (inkl. ISM) / Obst und Gemüse / Bio-Produkte / Tabakwaren			PROMOTIONS 2019 inkl. SalesCup
6	08.02.	29.01.	Frühstücksprodukte	LR Mecklenburg-Vorpommern AS: 21.12.2018	Spielwarenmesse Messe-News	Fruit Logistica / Berlin 06.02. - 08.02. Ambiente / Frankfurt 08.02. - 12.02.
7	15.02.	05.02.	TKK und Eis I		Schwerpunkt Retail Technology inkl. EuroCIS Vorschau AS: 25.01. Fruit Logistica Messe-News Ambiente Messe-News	Biofach / Nürnberg 13.02. - 16.02. Vivaness / Nürnberg 13.02. - 16.02.
8	22.02.	12.02.	Grillsaison	LR Irland AS: 11.01.	EuroCIS Messe-News inkl. Top Supplier Retail Award Biofach und Vivaness-Messe-News	EuroCIS / Düsseldorf 19.02. - 21.02. Logimat / Stuttgart 19.02. - 21.02.
9	01.03.	19.02.			Logimat Messe-News	IAW Internationale Aktionswaren Messe / Köln 26.02. - 28.02. Detrop / Thessaloniki 02.03. - 04.03.
direkt 3	01.03.	08.02.	Frühstücksprodukte / Brot und Backwaren / Heißgetränke / Superfoods / Wasch-, Putz- und Reinigungsmittel		ProWein 2019	
10	08.03.	26.02.	Wein, Sekt und Champagner (Vorfeld ProWein)	LR Berlin und Brandenburg AS: 25.01.		
11 Copytest Verpackung	15.03.	05.03.	Molkereiprodukte I	LR USA AS: 01.02.	Schwerpunkt Verpackung I AS: 22.02.	Internorga / Hamburg 15.03. - 19.03. ProWein / Düsseldorf 17.03. - 19.03. Olio Capitale / Triest 15.03. - 19.03.
12	22.03.	12.03.	Fleisch- und Wurstwaren I		Internorga Messe-News ProWein Messe-News	M.A.D.E. / Paris 19.03. - 20.03.
13	29.03.	19.03.	AFG und Wasser			Handelslogistik Kongress / Köln 26.03. - 27.03.

ET: Erscheinungstermin, AS: Anzeigenschluss, LR: LänderReport

* Platzierungsreservierungen verlieren 3 Wochen vor Anzeigenschluss ihre Verbindlichkeit.

LZ	ET	AS*	Sortimente	LänderReports	Schwerpunkte und Messethemen	Termine Messen und Ausstellungen
direkt 4	01.04.	11.03.	Grillsaison / Fleisch- und Wurstwaren / Feinkost und Saucen / Chips und Snacks / Alkoholfreie Getränke / Bier und Mischgetränke / Wein / Speiseeis		Spezial: Grillsaison	
14	05.04.	26.03.	Käse I			Hannover Messe 01.04. - 05.04. Vinitaly / Verona 07.04. - 10.04.
15	12.04.	02.04.	Bier			Cibus Connect / Parma 10.04. - 11.04.
16	18.04.	08.04.	Vegan und Vegetarisch I	LR Nordische Länder AS: 08.03.		
17	26.04.	12.04.		LR Niederlande AS: 15.03.	Sonderthema AS: 05.04.	
direkt 5	02.05.	11.04.	WPR / Kosmetik und Körperpflege / Hygieneprodukte/ Mundhygiene / Tiernahrung / Molkereiprodukte / Zahlungsverkehr		Spezial: Drogeriewaren I	
18	03.05.	23.04.	Fisch und Meeresfrüchte	LR Schweiz AS: 22.03.	Zahlungsverkehr AS: 12.04.	
19	10.05.	29.04.	Superfoods / Free from...	LR Nordrhein-Westfalen AS: 29.03.	Schwerpunkt Handels- marken / PLMA Vorschau AS: 23.04. Seafood Expo Global Messe-News	Photokina / Köln 08.05. - 11.05. EHI Kartenkongress / Bonn 07.05. - 08.05. Seafood Expo Global / Brüssel 07.05. - 09.05.
20	17.05.	07.05.	Frische-Convenience			
21	24.05.	14.05.	Kosmetik und Körperpflege I (inkl. Mundhygiene)		PLMA Messe-News	PLMA / Amsterdam 21.05. - 22.05.
22	31.05.	20.05.	Hygieneprodukte		Schwerpunkt Logistik I / transport logistic Vorschau AS: 10.05.	Thaifex / Bangkok 28.5. - 01.06.
direkt 6	03.06.	13.05.	Convenience / Vegetarische und vegane Produkte / Fleisch- und Wurstwaren / Tiefkühlprodukte		Supermarkt Stars - Die Finalisten 2019	
23	07.06.	27.05.				transport logistic / München 04.06. - 07.06. Supermarkt Stars / Frankfurt 04.06. - 05.06.
24	14.06.	03.06.	Babyprodukte I	LR Schleswig-Holstein und Hamburg AS: 03.05.	transport logistic Messe-News	
25	21.06.	11.06.	Pasta, Reis und Saucen	LR Niedersachsen AS: 03.05.		
26	28.06.	17.06.			Sonderthema Top-Marke 2019 AS: 27.05. CeBIT Messe-News	CeBIT / Hannover 24.06. - 28.06. Tendence / Frankfurt 29.06. - 02.07.
direkt 7	01.07.	07.06.	Süße Brotaufstriche / Fisch / Feinkost / Laktosefreie und glutenfreie Produkte		Supermarkt Stars - Die Sieger 2019 Spezial: Top-Marke 2019	
27	05.07.	25.06.	Feinkost		Tendence Messe-News	
28	12.07.	02.07.	Brot und Backwaren I	LR Asien AS: 31.05.		
29	19.07.	09.07.	Tiernahrung			
30	26.07.	16.07.				
direkt 8	01.08.	11.07.	Bier und Mischgetränke / Brot und Backwaren / Tiernahrung / Tabakwaren / Babyprodukte / Oktoberfest		Spezial: Selbstständige Kaufleute	
31	02.08.	23.07.	Wasch-, Putz- und Reinigungsmittel II			

ET: Erscheinungstermin, AS: Anzeigenschluss, LR: LänderReport

* Platzierungsreservierungen verlieren 3 Wochen vor Anzeigenschluss ihre Verbindlichkeit.

LZ	ET	AS*	Sortimente	LänderReports	Schwerpunkte und Messethemen	Termine Messen und Ausstellungen
32	09.08.	30.07.			Sonderthema Nachhaltigkeit AS: 19.07.	
33	16.08.	06.08.	OTC-Produkte			
NONFOOD trends 2	16.08.	12.07.				
34	23.08.	13.08.	TKK II			
35	30.08.	20.08.	Käse II			Gamescom / Köln 27.08. - 31.08. Spoga+Gafa / Köln 01.09. - 03.09.
direkt 9	02.09.	12.08.	Süßwaren / Käse / Wein, Sekt und Champagner / Spirituosen / Energy Drinks / Nachhaltigkeit / Pressesortiment		Spezial: Weihnachtsgeschäft 2019	
36 Copytest	06.09.	27.08.	Fleisch- und Wurstwaren II/ Geflügel	LR Bayern AS: 19.07.	Spoga+Gafa Messe-News	IFA / Berlin 06.09. - 11.09.
37	13.09.	03.09.	Süßwaren II	LR Italien AS: 02.08.	IFA Messe-News	Dmexco / Köln 11.09. - 12.09. IAA Pkw / Frankfurt 12.09. - 22.09.
38	20.09.	10.09.	Obst und Gemüse	LR Baden-Württemberg AS: 09.08.	Schwerpunkt Verpackung II / Fachpack Vorschau AS: 30.08.	Inter-Tabac / Dortmund 20.09. - 22.09. ECR-Tag / Essen 18.09. - 19.09. IAW Internationale Aktionswaren Messe / Köln 18.09. - 20.09.
39 Copytest LR	27.09.	17.09.	Molkereiprodukte II	LR Mitteldeutschland Sachsen, Sachsen-Anhalt und Thüringen AS: 16.08.	Anuga Vorschau / Innovationen AS: 06.09.	Fachpack / Nürnberg 24.09. - 26.09.
direkt 10	01.10.	10.09.	Fleisch- und Wurstwaren / Geflügel / Molkereiprodukte / Tiefkühlprodukte / Heißgetränke		Spezial: Anuga - Sortimentstrends 2019	
40	04.10.	23.09.	Spirituosen	LR Belgien AS: 23.08.	Ausgabe zur Anuga Schwerpunkt Handelsimmobilien / Expo Real Vorschau AS: 13.09. Fachpack Messe-News	Anuga / Köln 05.10. - 09.10.
41	11.10.	01.10.	Convenience		Anuga Messe-News	Expo Real / München 07.10. - 09.10. Insights-X / Nürnberg 10.10. - 12.10.
42 Copytest LR Copytest Logistik	18.10.	08.10.		LR Frankreich AS: 06.09.	Schwerpunkt Logistik II / Supply Chain Management AS: 27.09. Insights-X Messe-News	Buchmesse / Frankfurt 16.10. - 20.10.
43	25.10.	15.10.	Kaffee und Tee		Buchmesse Messe-News	Cibus Tec / Parma 22.10. - 25.10. 36. Dt. Logistik Kongress / Berlin 23.10. - 25.10.
direkt 11	01.11.	11.10.	Kosmetik und Körperpflege / Hygieneprodukte/Mundhygiene / WPR / Käse (Bedientheke) / Fleisch und Wurstwaren (Bedientheke) / Bier / Sekt und Champagner / Salzige Snacks		Spezial: Drogeriewaren II Spezial: Bedientheke	
44	02.11.	23.10.				Veganfach / Köln
45	08.11.	29.10.		LR Österreich AS: 27.09.	Ausgabe zum Goldenen Zuckerhut	Goldener Zuckerhut / Berlin 07.11. - 08.11. EHI Technologie Tage / Düsseldorf 05.11. - 06.11.
46	15.11.	05.11.	Vegan und Vegetarisch II	LR Griechenland AS: 04.10.	BrauBeviale Messe-News	BrauBeviale / Nürnberg 12.11. - 14.11.
47	22.11.	12.11.	Brot und Backwaren II	LR Spanien AS: 11.10.		
48	29.11.	19.11.	Kosmetik und Körperpflege II		Schwerpunkt Digital Business AS: 08.11.	
direkt 12	02.12.	11.11.	Frühstücksprodukte / Brot und Backwaren / Kassenzone/ Impulsprodukte / Süßwaren / Tiernahrung / Licht- und Ladenbau			
49	06.12.	26.11.	Babyprodukte II		Schwerpunkt Messejahr 2020 AS: 15.11.	
50	13.12.	03.12.				
51	20.12.	10.12.				
52	27.12.	10.12.				

ET: Erscheinungstermin, AS: Anzeigenschluss, LR: LänderReport

* Platzierungsreservierungen verlieren 3 Wochen vor Anzeigenschluss ihre Verbindlichkeit.



TITEL
Lebensmittel Zeitung Digital

WEB-ADRESSE
www.lebensmittelzeitung.net

KURZCHARAKTERISTIK
LZ Digital ist der kostenpflichtige News Channel der Lebensmittel Zeitung. Seit über zwanzig Jahren hat sich LZ Digital als meinungsführendes Branchenportal der Lebensmittel Zeitung etabliert und ist eine hochfrequentierte B2B-Plattform. Eine eigene Online-Redaktion sorgt auf hohem Niveau für täglich aktuelle, oftmals exklusive Branchen-Nachrichten und bietet ausführliche Informationen zu allen Bereichen rund um Handel und Konsumgüterindustrie.

ZIELGRUPPE
Entscheider in Handel und Konsumgüterindustrie sowie branchenrelevante Dienstleister.
 ■ 72 % sind in leitenden Funktionen tätig, davon 17 % im Top-Management¹
 ■ 76 % der Digital-Nutzer sind an Entscheidungen zu Anschaffungen oder an der Lieferantenauswahl beteiligt¹

ANZEIGEN
Anzeigenverkauf Digital
Tabea Kihm
+ 49 69 7595 - 2537
kih@lebensmittelzeitung.net

Anzeigenservice Digital
Lydia Bertram
+ 49 69 7595 - 1746
bertram@lebensmittelzeitung.net
Nina Doroschan
+ 49 69 7595 - 1745
doroschan@lebensmittelzeitung.net

REDAKTION
Ressortleitung LZ Digital
Tanja Fries
+ 49 69 7595 - 1454
net-redaktion@lebensmittelzeitung.net

ZUGRIFFSKONTROLLE 

¹ LZ Digital Nutzerbefragung 2018, Karwath Marktforschung, Oldendorf

LEISTUNGSDATEN LEBENSMITTEL ZEITUNG DIGITAL



2.272.038
Page Impressions
digitales Portfolio
pro Monat¹

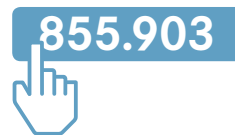

855.903
VISITS
Digitales Portfolio
pro Monat¹

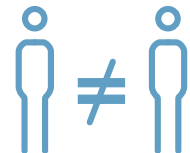

130.000
Unique User
pro Monat²



36.500
Newsletter-Empfänger
jeden Werktag³



71 %
der User nutzen LZ Digital
mehrmals wöchentlich⁴



Paid Content
Nahezu alle Inhalte
bezahlpflichtig – hohe
Zielgruppenrelevanz

¹ IWV, 03/2018

² AGOF, 06/2018

³ Empfängerdatei, 31.07.2018

⁴ LZ Digital Nutzerbefragung 2018, Karwath Marktforschung, Oldendorf

TOP-FORMATE:



WEBSITE

BILLBOARD WEBSITE + MOBIL
Format: 940 × 250/300 × 80 Pixel
Wochenpreis Rotation: **6.350,- €**

MEDIUM RECTANGLE WEBSITE + MOBIL
Format: 300 × 250 Pixel
Wochenpreis Rotation: **4.990,- €**

STICKY SITEBAR
dauerhaft sichtbar
Format: 160 × 600 Pixel
oder 300 × 600 Pixel
Wochenpreis Rotation: **4.990,- €**

MOBIL

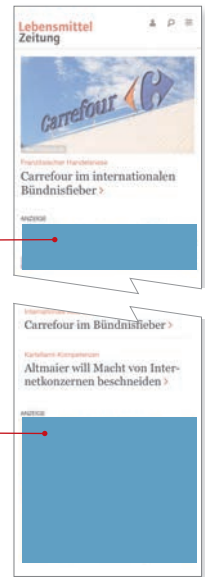

WEITERE FORMATE:



WEBSITE

SUPERBANNER
Format: 980 x 150 Pixel
Wochenpreis Rotation: **4.850,- €**

CONTENT BANNER
Format: max. 617 × 250 Pixel
Wochenpreis Rotation: **4.490,- €**

FÜR NOCH MEHR AUFMERKSAMKEIT:

- Weitere Formate wie z.B. Wallpaper, Fireplace möglich, Preis auf Anfrage
- Exklusivbuchungen möglich, Preis auf Anfrage

Platzierungsreservierungen verlieren 6 Wochen nach Reservierung bzw. spätestens 4 Wochen vor ET ihre Verbindlichkeit.

Alle Preise in Euro zzgl. der gesetzl. MwSt.; Dateigröße für Banner max. 150KB. Dateigröße für mobile Banner max. 30 KB. Allgemeine techn. Hinweise unter: www.lebensmittelzeitung.net/datenlieferung
Exklusiver Service: Crossmedia Copytest mit Werbewirkungs-Beurteilung von Printanzeige, Banner und Landing Page. Sprechen Sie uns an!

WERBEFORMEN NATIVE ADVERTISING

Nutzen Sie unsere Native Advertising Formate zur Platzierung Ihrer Inhalte, Themen und Botschaften. Profitieren Sie vom hochwertigen Kontext und Look & Feel redaktioneller Inhalte für eine besonders hohe Akzeptanz und maximale Aufmerksamkeit bei Ihrer Zielgruppe.

Preis: 15.500,- €/Woche

LZ DIGITAL ADVERTORIAL

TEASER
LZ DIGITAL STARTSEITE

+

TEASER
NEWSLETTER



Vollständiger Artikel im Look & Feel redaktioneller LZ Digital Inhalte

Advertorial-Link zeitlich unbegrenzt nutzbar

Einbindung von Bildern, Bildergalerien und Videos möglich

ADVERTORIAL



LZ DIGITAL PRODUKT/PROMOTION DER WOCHE

TEASER
LZ DIGITAL STARTSEITE

+

TEASER
NEWSLETTER



Vollständiger Artikel im Look & Feel redaktioneller LZ Digital Inhalte

Advertorial-Link zeitlich unbegrenzt nutzbar

Einbindung von Bildern, Bildergalerien und Videos möglich

PRODUKT DER WOCHE ARTIKEL



WERKTÄGLICHER NEWSLETTER

Aktuellste Tagesnews an über 36.500 Empfänger¹.

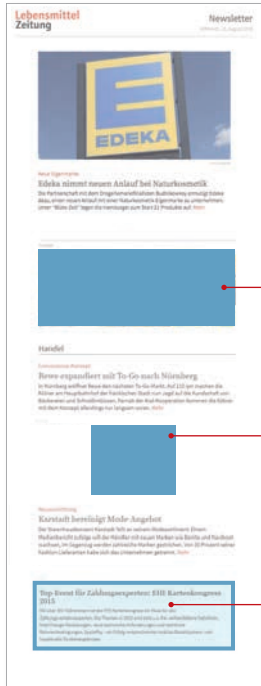

MAXI-BANNER TOP
Format: 520 x 200 Pixel
Wochenpreis: **5.290,- €**

plus LZ Digital Eilmeldung,
je nach Nachrichtenlage

MEDIUM RECTANGLE
Format: 300 x 250 Pixel
Wochenpreis: **4.290,- €**

TEXTANZEIGEN
Textumfang: max. 430 Zeichen²
Wochenpreis: **2.700,- €**

WÖCHENTLICHER NEWSLETTER „LZ AM FREITAG“

Die Topthemen der aktuellen Ausgabe aus der LZ-Chefredaktion an über 36.500 Empfänger¹.



MAXI-BANNER TOP
Format: 520 x 200 Pixel
Monatsbelegung: **5.290,- €**

MEDIUM RECTANGLE
Format: 300 x 250 Pixel
Monatsbelegung: **4.290,- €**

¹ Empfängerdatei, Stand 31.07.2018; Professionelle Entscheider in Handel und Konsumindustrie sowie branchenrelevante Dienstleister
² inkl. Leerzeichen, davon ca. 90 für die Überschrift

Weitere Infos & Newsletter-Spezifikationen:
www.lebensmittelzeitung.net/news/newsletter
www.lebensmittelzeitung.net/newsletter-werbung

WERBEFORMEN RETAIL UPDATE

INTERNATIONALER NEWSLETTER „RETAIL UPDATE“

Global recherchierte News an über 30.000 Empfänger¹

www.retailupdate.com

Der kostenlose, englischsprachige RetailUpdate Newsletter erreicht werktäglich die schnell wachsende, weltweite Leserschaft aus Handel und Konsumgüterindustrie.



MAXI-BANNER
Format: 728 x 180 Pixel
Wochenpreis: **2.990,- €**

TEXTANZEIGE
Textumfang: max. 430 Zeichen²
Wochenpreis: **2.100,- €**

MEDIUM RECTANGLE
Format: 300 x 250 Pixel
Wochenpreis: **2.990,- €**

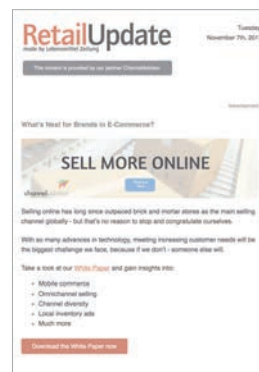

STANDALONE NEWSLETTER
Preis: **10.000,- €**

Weitere Infos & Newsletter-Spezifikationen:
www.lebensmittelzeitung.net/newsletter-werbung

¹ Empfängerdatei, Stand 31.07.2018
² inkl. Leerzeichen, davon ca. 90 für die Überschrift

NEUE PRODUKTE + PROMOTIONS

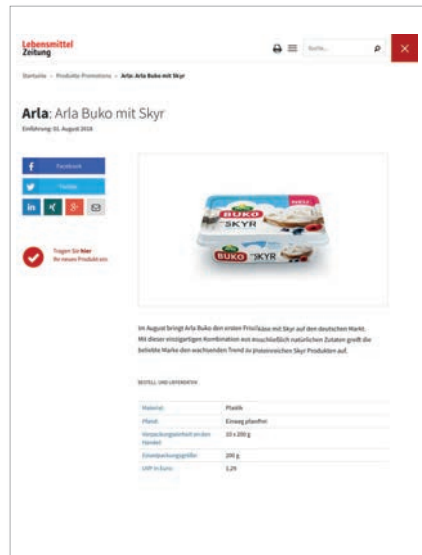
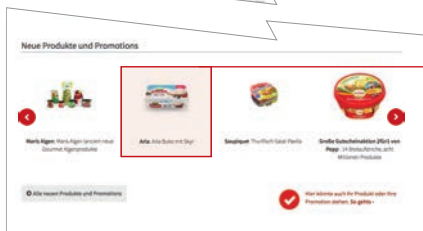

PREMIUMEINTRAG

Für aufmerksamkeitsstarke Präsenz bei den Handelsentscheidern: Ihr neues Produkt oder Ihre neue Promotion wird auf der Seite „Neue Produkte und Promotions“ mit Bild und Text hervorgehoben. Zusätzlich werden Premiumeinträge auch auf der Startseite und im Newsletter rotierend als Bild angezeigt. Preis: **1.290,- €**

Nähere Informationen:
www.lebensmittelzeitung.net/neueprodukte

ANGEBOTSINFORMATIONEN CROSSMEDIA

CROSSMEDIA-PAKET von Lebensmittel Zeitung und LZ Digital



ab 1/2 Seite
Print-Anzeige in der LZ

Banner auf LZ Digital/Woche
(alle Bannerformate
auf Website möglich)

Kostenlose Verlinkung
der Anzeige im
E-Paper
(Wert: **2.500,- €**)

RABATTSTAFFEL DIGITAL

- ab **7.500,-** 3 %
- ab **15.000,-** 5 %
- ab **22.000,-** 7 %
- ab **30.000,-** 10 %
- ab **40.000,-** 15 %
- ab **50.000,-** 20 %

Die Nachlässe bei LZ Digital beziehen sich auf die Online-Werbung eines Insertionsjahres.

alternativ: LZ DIGITAL ONE-WAY-KOMBI-RABATT

Bei gleichzeitiger Insertion in den LZ Print-Medien innerhalb eines Abschlussjahres kann der dort erzielte Rabatt bei Buchungen der digitalen Angebote übernommen werden, nicht jedoch umgekehrt. Die jeweils für Sie günstigere Rabattierung dient als Berechnungsbasis.

Das Crossmedia-Angebot wird nur gewährt, wenn die Print- und Online-Schaltungen in einer Buchung erfolgen.

IM AUSSENDIENST (AUSLAND)

Griechenland

Stavros Tsouroukidis
Blast Export Marketing Consulting
Postbox 20520
55104 Kalamaria / Thessaloniki
GRIECHENLAND
Telefon + 30 2310 450111
Telefax + 30 2310 457581
st@blast-consult.eu

Italien

Upper & So. Ge. Co. Srl
Claudio Bettinelli
Via Leopardi 4
20026 Novate Milanese (MI)
ITALIEN
Telefon + 39 348 27227 19
info@sogecobm.it

Schweiz

Thomas Riedmann
KünzlerBachmann Verlag AG
Zürcherstrasse 601
9015 St. Gallen
SCHWEIZ
Telefon + 41 71 314 0428
Telefax + 41 71 314 0445
t.riedmann@kueba.ch

Patrick Marth

KünzlerBachmann AG
Zürcherstrasse 601
9015 St. Gallen
SCHWEIZ
Telefon + 41 71 314 0494
Telefax + 41 71 314 0445
p.marth@kueba.ch

IM VERLAG (AUSLAND)

Anzeigenverkauf Ausland

Tossja Isabel Osswald
Telefon + 49 69 7595 - 2533
Telefax + 49 69 7595 - 2520
osswald@lebensmittelzeitung.net

Alix Heil

Telefon + 49 69 7595 - 2536
Telefax + 49 69 7595 - 2520
heil@lebensmittelzeitung.net

Lebensmittel Zeitung

Mainzer Landstraße 251
60326 Frankfurt am Main
Postadresse:
60264 Frankfurt am Main
Telefax + 49 69 7595 -1760

Mediainformationen 2019 im Internet:

www.lebensmittelzeitung.net/mediadaten

www.lebensmittelzeitung.net/english

GESPRÄCHSPARTNER INLAND

IM VERLAG

Objektleitung Anzeigen

Sven Lang
Telefon 069 7595 - 1756
Telefax 069 7595 - 1760
lang@lebensmittelzeitung.net

Anzeigenverkauf Digital

Tabea Kihm
Telefon 069 7595 - 2537
Telefax 069 7595 - 2520
kihm@lebensmittelzeitung.net

Anzeigenverkauf Nonfood trends

Antonia Curavic
Telefon 069 7595 - 2524
Telefax 069 7595 - 2520
curavic@lebensmittelzeitung.net

Anzeigenleitung

IT/Logistik/Verpackung
Daniel Ochs
Telefon 069 7595 - 1769
Telefax 069 7595 - 2520
ochs@lebensmittelzeitung.net

Leitung Anzeigenservice

Rainer Tradt
Telefon 069 7595 - 1744
Telefax 069 7595 - 1740
tradt@lebensmittelzeitung.net

Vertriebsleitung

Andreas Hoffmann
Telefon 069 7595 - 1761
Telefax 069 7595 - 2210
hoffmann@lebensmittelzeitung.net

Abonnentenservice

Heike Deibel
Telefon 069 7595 - 2215
Telefax 069 7595 - 2210
deibel@lebensmittelzeitung.net

Marketingleitung

Beate Ohlsen
Telefon 069 7595 -1951
Telefax 069 7595 -1950
ohlsen@lebensmittelzeitung.net

Leitung Marktforschung

Hilke Waas
Telefon 069 7595 -1957
Telefax 069 7595 -1950
waas@lebensmittelzeitung.net

Anzeigenverkauf Jobs & Karriere

Marlena Keil
Telefon 069 7595 - 3096
Telefax 069 7595 - 553099
keil@lebensmittelzeitung.net

VOR ORT (INLAND)

Nielsen 1 Nord und nördliches Niedersachsen, Nielsen 5 (Berlin)

Sven Lang
Telefon 069 7595 - 1756
Telefax 069 7595 - 1760
lang@lebensmittelzeitung.net

Nielsen 1 Süd und Nielsen 2 Ost Nielsen 6 + 7

Aikaterini Gkaidatzi
Telefon 069 7595 - 1765
Telefax 069 7595 - 2520
gkaidatzi@lebensmittelzeitung.net

Nielsen 2 West

Ernst-Ludwig Schneider
Telefon 069 7595 - 1754
Telefax 069 7595 - 2520
schneider@lebensmittelzeitung.net

Nielsen 3a + 3b

Michael Forst
Telefon 069 7595 - 1763
Telefax 069 7595 - 2520
forst@lebensmittelzeitung.net

Nielsen 4

Sabine Strauss
Telefon 069 7595 - 2535
Telefax 069 7595 - 2520
strauss@lebensmittelzeitung.net

Lebensmittel Zeitung

Mainzer Landstraße 251
60326 Frankfurt am Main
Postadresse: 60264 Frankfurt a. M.
Amtsgericht Frankfurt am Main HRB
8501